

experimento
Intercâmbio Cultural

Programas de Férias
Janeiro/2025





SOBRE NÓS

Olá, boas-vindas! Conheça um pouco sobre nós

- A Experimento faz **parte do maior e mais sólido grupo de viagens e turismo** da América Latina.
- Somos a única agência brasileira a fazer parte do seletto grupo **STM Super Star Hall of Fame**, eleita **5 vezes** a Melhor Agência de Intercâmbio da América Latina.
- Atuamos desde **1964** no Brasil, mas promovemos intercâmbio no mundo desde **1932**.
- Hoje, somos mais de **60 lojas** em 15 estados, com mais de **150 mil Experimenters** embarcados até hoje.
- Somos uma empresa com **saúde financeira**, com capital aberto na bolsa de valores. Temos acesso às melhores práticas e negociações do mercado.





ASSOCIAÇÕES E PRÊMIOS

ASSOCIAÇÕES



PRÊMIOS



Eleita 5 vezes a Melhor Agência da América Latina pela Star Awards, premiação realizada anualmente em Londres pela Study Travel Magazine.



A jornada de *desenvolvimento* do
EXPERIMENTER





HABILIDADES DESENVOLVIDAS NO INTERCÂMBIO





Londres

Janeiro/2025



Sobre a Cidade

Londres está localizada no sul da Inglaterra e é a capital política e econômica do Reino Unido. É uma das cidades mais visitadas do mundo e que dispensa apresentações.

Seus famosos cartões postais como London Eye, Big Ben, o famoso ônibus vermelho de dois andares e o Palácio de Buckingham, são apenas alguns dos diversos atrativos desse lugar fascinante.

Londres é multicultural, cosmopolita e o berço do idioma inglês, uma das línguas mais faladas no mundo. Por tudo isso, é um dos melhores destinos para se aprimorar o inglês e então, um dos mais procurados por estudantes de todo mundo.

Cheia de histórias, mix de cultura, atrativos e lazer, não tem como não se apaixonar por uma das cidades mais incríveis do mundo.





Escola - Centre of English Studies

CES

Sobre as Aulas

Curso de inglês de 15h/semana:

- Conteúdo programático:
 - Construir competências comunicativas;
 - Desenvolver habilidades de conversação e escuta;
 - Criar oportunidades de trabalho colaborativo;
 - Proporcionar ao aluno independência e confiança no uso do inglês.
- Material didático
- Diversos níveis de inglês





Sobre a Acomodação

- Os alunos ficam em quartos duplos em casa de família selecionadas pela escola.
- Alunos vão para a escola de metro, trem ou ônibus

Data:

- 18/01 a 01/02

Idade:

- a partir de 14 anos
- Alunos entre 14 e 15 anos terão aula juntos
- Alunos com 16 anos ou mais terão aula com alunos internacional por nível de idioma



Buckingham Palace





Oxford & Regent Street





Palácio de Westminster & Big Ben





London Eye





Natural History Museum





British Museum



Luxury and power
Persia to Greece
19 Nov - 8 April 2023

China's hidden century
19 Nov - 8 October 2023

and let thy feet
millenniums hence
be set in midst of knowledge



National Gallery



Madame Tussauds





Camden Town





Day Tour Cambridge



Grupo Jan/2024





Day By Day * (exemplo)

1	Embarque para Londres	6	Aulas pela manhã e à tarde visita a Camden Town	11	Aulas pela manhã e a tarde passeio Natural History Museum
2	Chegada ao aeroporto de Londres, recepção e transporte para a casa de família	7	Aulas pela manhã e à tarde London Eye & Thames River Cruise	12	Aulas pela manhã e a tarde Hyde Park e loja Hard Rock
3	Placement test e aulas pela manhã. À tarde, Covent Garden e British Museum	8	Passeio de dia inteiro para Cambridge.	13	Aulas pela manhã e à tarde Wimbledon neighbourhood
4	Aulas pela manhã e à tarde passeio pela Oxford Street e Picadilly Circus	9	Pela manhã troca da guarda no Palácio de Buckingham, visita ao Madame Tussauds	14	Aulas pela manhã e à tarde Leicester Square e shopping na Oxford Street
5	Aulas pela manhã e à tarde National Gallery & Trafalgar Square	10	Aulas pela manhã e tarde Regent Street	15	Retorno ao Brasil



O que o *programa* inclui ?

- 2 semanas de aulas de inglês grupo fechado para menores entre 14 e 15 anos e grupo internacional para 16 anos ou mais;
- Acomodação em casa de família em quarto duplo;
- Café da manhã e jantar na casa de família;
- Passeios em Londres (British Museum, London Eye, Passeio de Barco no Tamisa, Leicester Square, Covent Garden, Troca Guarda Buckingham Palace, Regent Street, Oxford Street, Madame Tussauds, Camden Town, Picadilly Circus, Hyde Park, Natural History Museum, National Gallery;
- Day Tour em Cambridge;
- Transporte local;
- Transfer de chegada e saída;
- Certificados de conclusão;
- Seguro Viagem Internacional;
- Um group leader para 10 alunos matriculados.

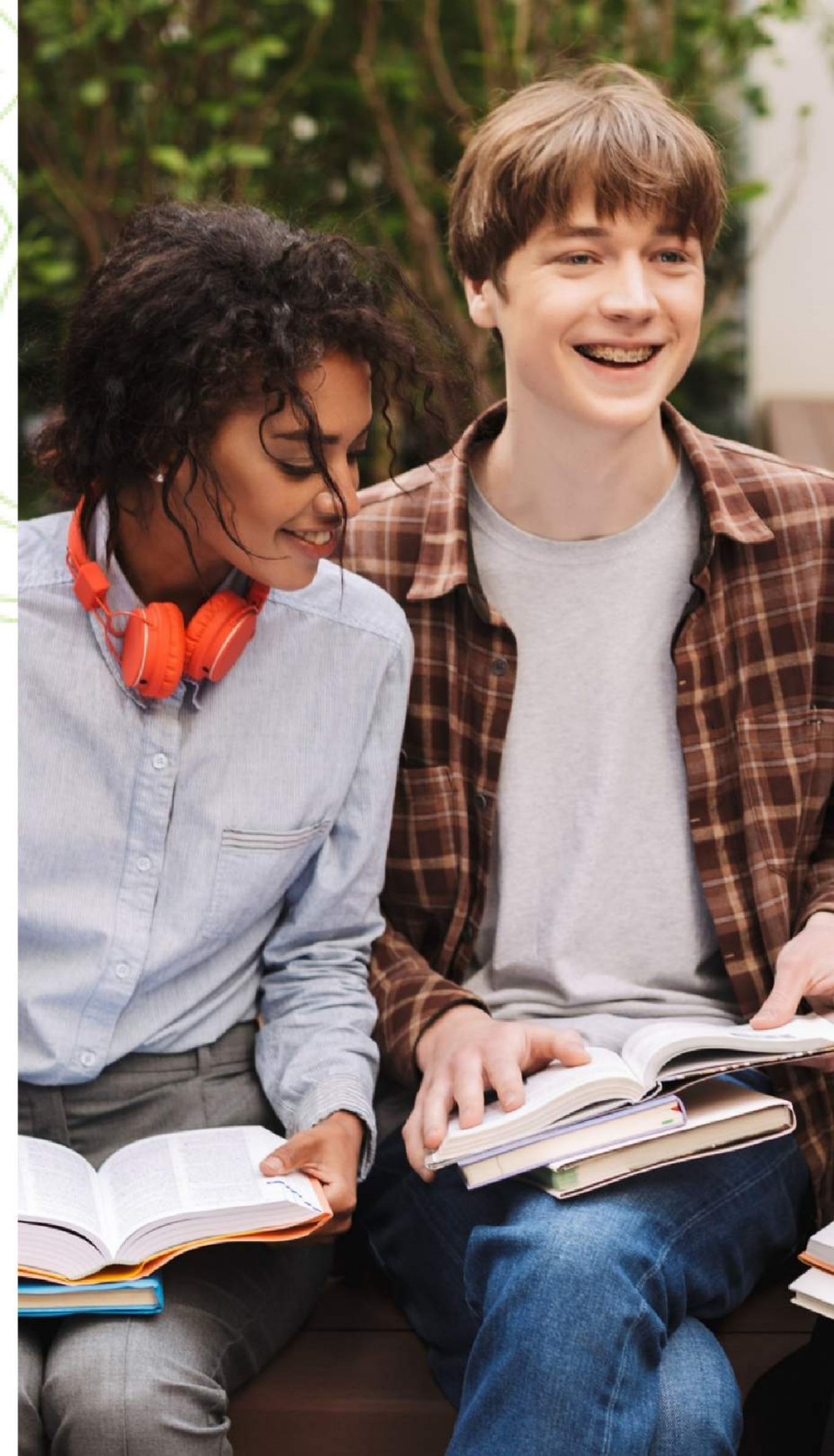



O que não inclui:

- *Despesas Pessoais: almoço e alimentações extra recomendamos GBP 600 (libras esterlinas)*
- *Passagem Aérea - entre USD 1.377 + taxas de embarque e emissão (aprox USD 342)*
- *Despesas com passaporte (solicitar via site da Polícia Federal) <https://www.gov.br/pf/pt-br/assuntos/passaporte/ola>*





Investimento e Datas



PARTE TERRESTRE

GBP 2.272*

***valores em libras esterlinas**

Entrada de 15% no pix ou boleto e saldo no cartão em até 8x s/ juros e fixas em reais pelo câmbio turismo da data da matrícula.

Entrada de 20% no pix ou boleto e saldo no cartão em até 10x s/ juros e fixas em reais pelo câmbio turismo da data da matrícula.

Entrada de 15% no pix ou boleto e saldo no boleto bancário em até 9 parcelas sem juros e fixas em reais pelo câmbio turismo da data da matrícula.

10 vagas

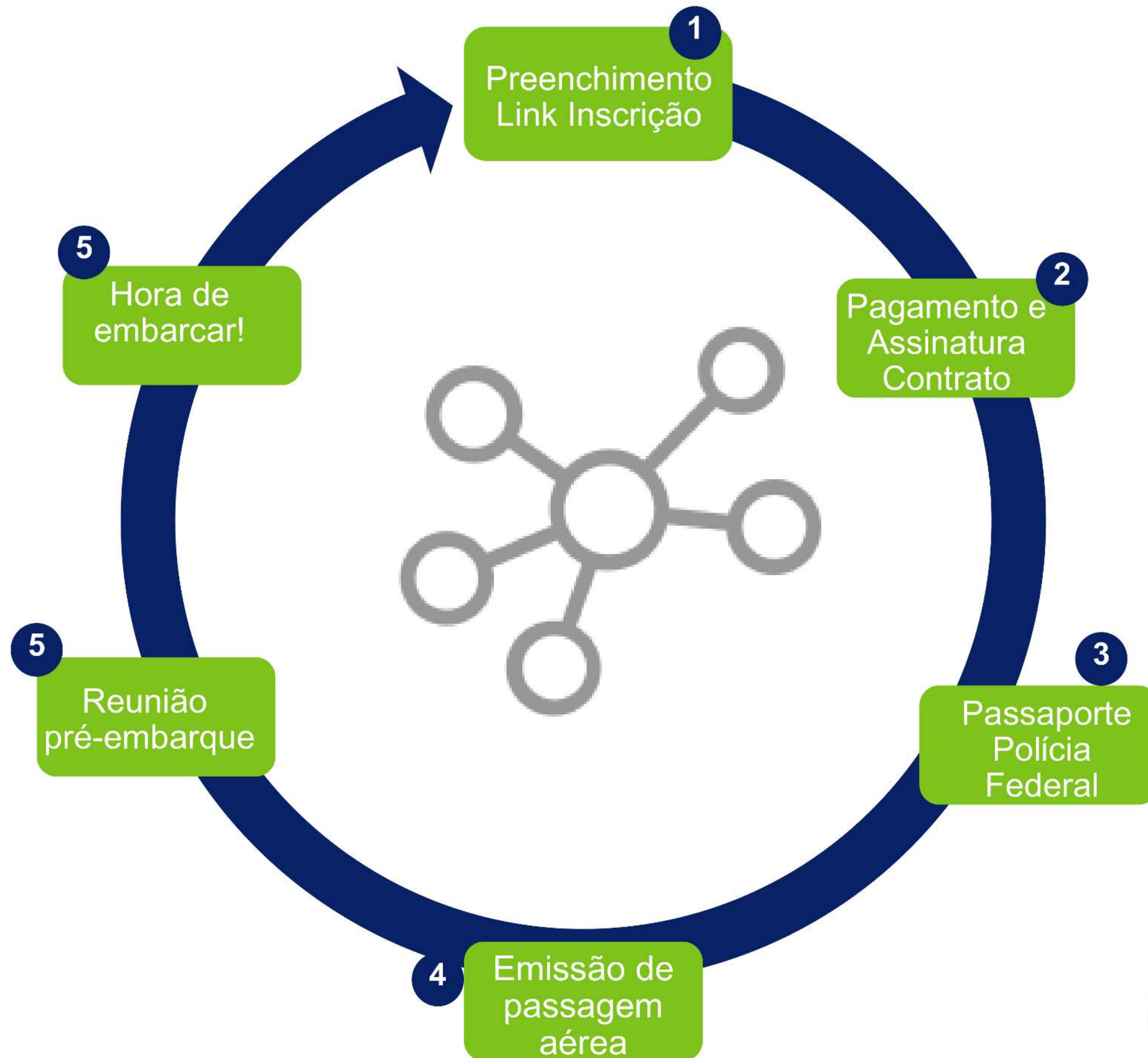

Passo a passo para o seu Programa de Férias



***Dúvidas sobre o programa,
entrar em contato conosco
pelo telefone, WhatsApp e
email***

**(51) 98116-5801
poa@experimento.com.br**

Obrigada!

